

REZ 02-EE - BURACIE PRÁCE

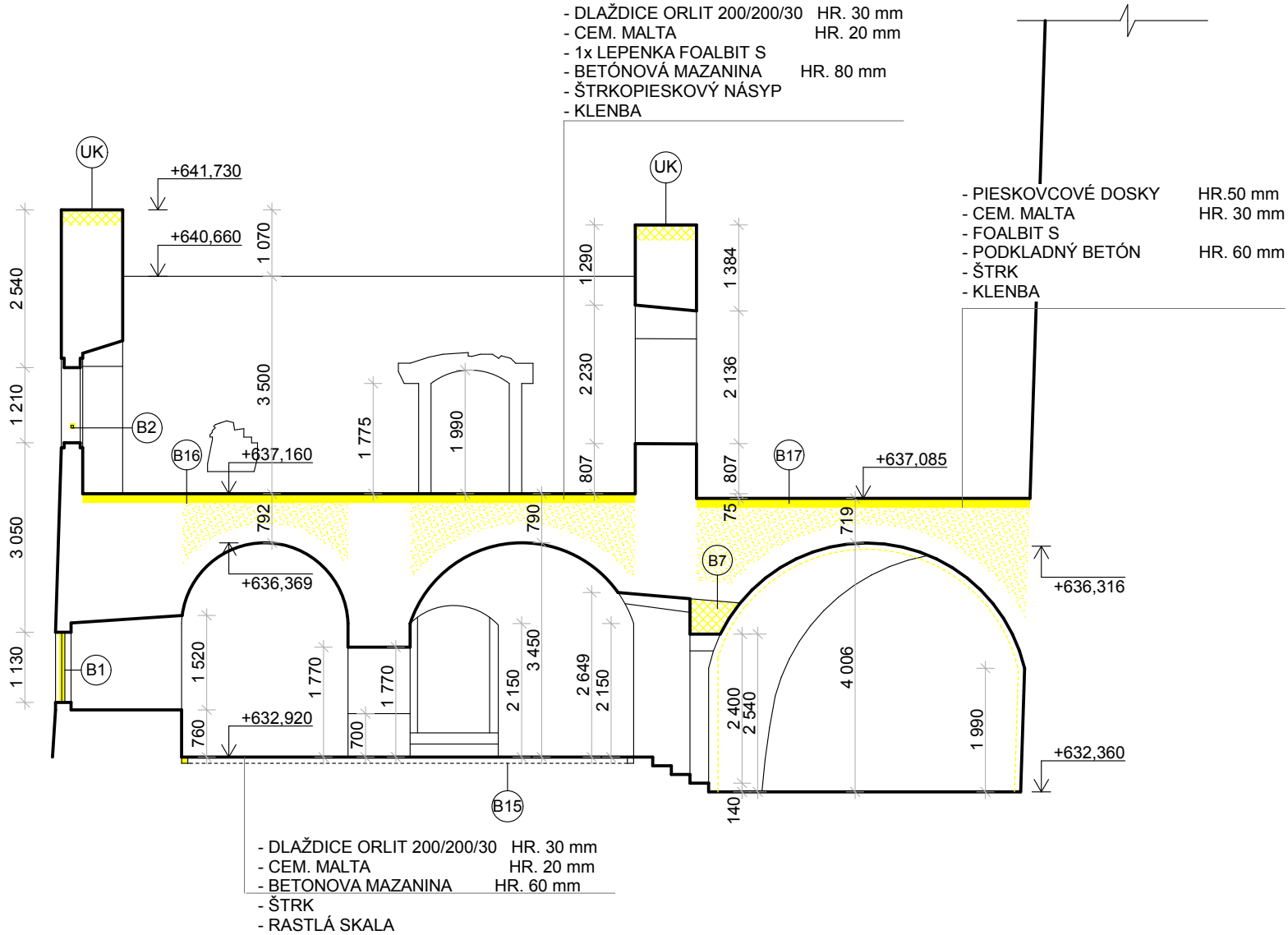

ÚPRAVA KORÚN MURÍV:

UK - ÚPRAVA KORÚN MURÍV A STATICKÝCH DEFORMÁCIÍ, ROZOBRTATIE JESTVUJÚCEHO MURIVA VO VÝŠKE cca 0,5 m, SPÁTNÉ DOMUROVANIE VIĎ. TECHNICKÁ SPRÁVA STATIKA

POZNÁMKA:

ZLOŽENIE VYPÍSANÝCH PODLÁH - PREDPOKLAD Z PÓVODNEJ DOKUMENTÁCIE

LEGENDA BURACÍCH PRÁC:

CHÝBAJÚCE ČÍSLA - PONECHANÉ ČÍSLOVANIE Z PD PRE SP

- B1 - DEMONTÁŽ OKIEN, ZASKLENÝCH STIEN A DVERÍ
- B2 - DEMONTÁŽ ZÁBRADLIA
- B3 - DEMONTÁŽ DAŽĎOVÝCH ŽLABOV, ZVODOV A CHRČLIČOV
- B4 - DEMONTÁŽ CELÉHO SCHODISKA
- B5 - DEMONTÁŽ, OČISTENIE A SPÁTNÉ ULOŽENIE SCHODISKA
- B6 - VYBÚRANIE SEKUNDÁRNEHO MURIVA
- B7 - VYBÚRANIE ZÁKLENKU NAD DVERAMI

- BURANÉ KONŠTRUKCIE
- BURANÉ MURIVO
- JESTVUJÚCE MURIVO, KONŠTURKCIE

- B19 - VYREZANIE DRÁŽKY V NAŠĽAPNEJ VRSTVE PODLAHY 100x100 mm
- B16 - RUČNÉ ROZOBRTATIE PODLAHY NAŠĽAPNEJ VRSTVY VRÁTANE PODKLADNÝCH VRSTIEV /PO KLENBU, RESP. ŽB DOSKU/, SPÁTNÉ POUŽITIE NÁSYPU
- B17 - RUČNÉ ROZOBRTATIE KAMENNEJ DLAŽBY VRÁTANE PODKLADNÝCH VRSTIEV /PO KLENBU RESP. ŽB DOSKU/, SPÁTNÉ POUŽITIE KAMENÁ A NÁSYPU
- B18 - VYBÚRANIE PIESKOVCOVEJ DLAŽBY V ŠÍRKE 350mm NA ZALOŽENIE STUPŇA VIĎ. SO05
- B19 - VYBÚRANIE TRAVERTÍNOVÝCH PARAPETNÝCH DOSÁK A ÚPRAVA VONKAJŠIEHO MURIVA VIĎ. STATIKA A DETAILS
- B20 - VYBÚRANIE PRIERAZU ROZMEROV 300x300 mm NA HRÚBKU MURIVA
- B21 - RUČNÉ ROZOBRTATIE KAMENNEJ DLAŽBY VRÁTANE PODKLADNÝCH VRSTIEV, RUČNÉ ROZOBRTATIE MURIVA V MIESTE VENCA VIĎ. STATIKA A DETAILS
- B22 - DEMONTÁŽ JESTVUJÚCEHO BLESKOZVODU - DONJON
- R - PÓVODNÉ PRVKY - ÚPRAVAREŠTAUROVANÍM VIĎ. VÝKRES TABULKY - VÝPISY

- A/ Stavebné objekty:
- SO.01 - románsky palác
  - SO.02 - západné paláce s kaplnkou
  - SO.03 - kapitánsky dom (sociálno - hygienické zariadenie)
  - SO.05A - úpravy plôch nádvorí (spevnené plochy, zelené plochy, opevnenie)
  - SO.05B - odvedenie dažďovej vody
  - SO.06 - sanácia hradného brala

- B/ Vnútroareálové rozvody inžinierskych sietí (viažúce sa na stavebné objekty 1-6):
- SO.07 - kanalizácia ( delená na splaškovú a dažďovú )
  - SO.08 - voda
  - SO.09 - silnopráúdové rozvody
  - SO.10 - ochrana objektu pred účinkami blesku
  - SO.11 - slabopráúdové rozvody

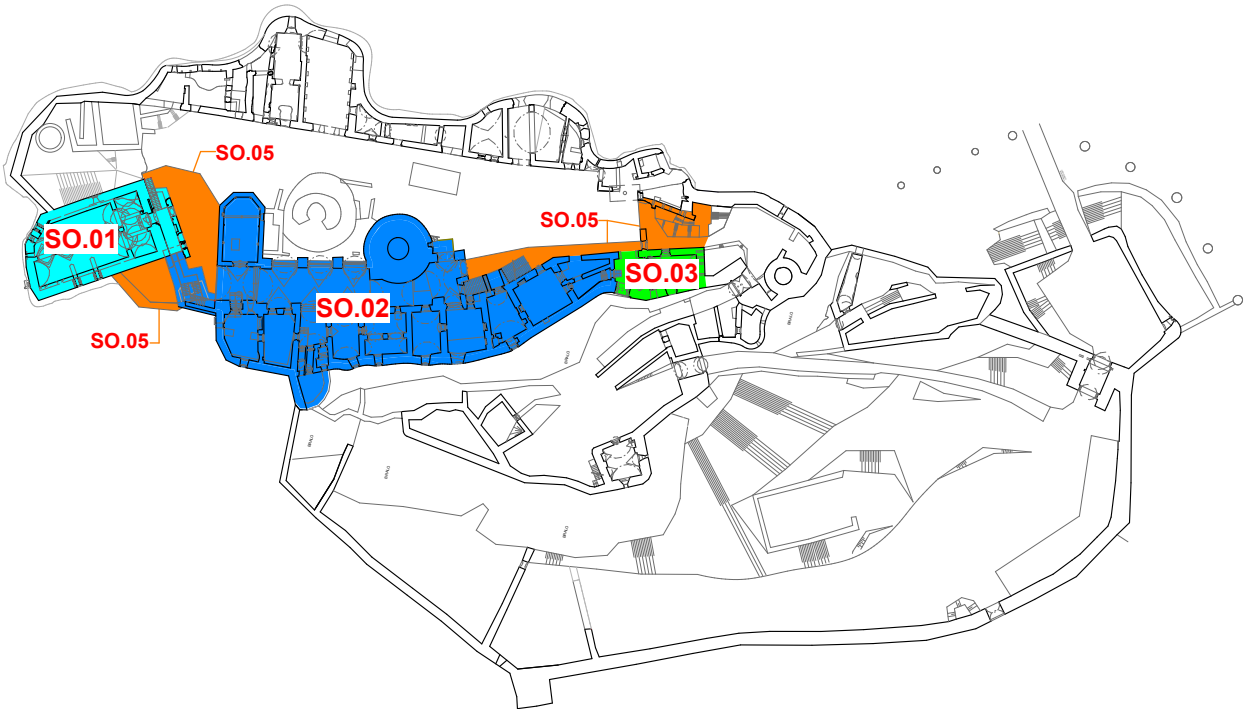

SADA Č.:

±0,000 = 631,50 m.n.m.

|                   |  |
|-------------------|--|
| DIEL:             | ASR  |
| ZODP. PROJEKTANT: | ING.ARCH. M. JANOVSKÁ, ING. ARCH. M. ČUTKOVÁ     |
| PROJEKTANT:       | ING.ARCH. M. ČUTKOVÁ, ING. M. RATKOŠ, ING. M. ŠT |

|                   |  |
|-------------------|--|
| AUTORI:           | ING.ARCH. M. JANOVSKÁ, ING.ARCH. M. ČUTKOVÁ,   |
| SPOLUAUTORI:      | ING.ARCH. R. BUČKO, ING.ARCH. M. DZURILLA, ING. V. SLOWIKOVÁ                         |
| HL. PROJEKTANT:   | ŠTÚDIO J + J, s.r.o., VYSOKÁ 65, 054 01 LEVOČA                                       |
| ZODP. PROJEKTANT: | ING.ARCH. MAGDALÉNA JANOVSKÁ   |
| INVESTOR:         | SLOVENSKÉ NÁRODNÉ MÚZEUM, VAJANSKÉHO NÁBREŽIE Č. 2, P.O.BOX 13, 810 06 BRATISLAVA 16 |

|                 |  |           |         |
|-----------------|--|-----------|---------|
| NÁZOV AKCIE:    | REKONŠTRUKCIA SPIŠSKÉHO HRADU, ROMÁNSKY PALÁC A ZÁPADNÉ PALÁČE | STUPEŇ:   | RP      |
|                 | PROJEKTOVÁ DOKUMENTÁCIA PRE REALIZÁCIU STAVBY                  | DÁTUM :   | 09/2011 |
| ČASŤ:           | E - DOKUMENTÁCIA STAVEBNÝCH OBJEKTOV                           | MIERKA :  | 1 : 100 |
| OBJEKT:         | SO.02  | ZÁK. Č.:  | 02/2011 |
| DIEL:           | ASR  | FORMÁT :  | 3 x A4  |
| OBSAH VÝKRESU : | REZ 02-EE - BURACIE PRÁCE                                      | VÝKR. Č.: | 09.     |